Топ замороженного лакомства: что любят тюменцы?

Одно из любимых лакомств всех времен и народов – мороженое. Некоторые историки утверждают, что появилось оно около четырех тысяч лет назад.

За это время, конечно, традиционная замороженная масса претерпевала изменения, менялся состав, появлялись и исчезали вкусы, лакомство становилось доступнее и популярнее.

Сегодня любители мороженого могут выбрать из широчайшего ассортимента – пломбир,

эскимо, фруктовый лед, существует даже мороженое из замороженных овощей или сыра. А какое мороженое любят тюменцы? Попробуем выяснить.

Взрослое поколение любит “ностальгировать”, вспоминать вкусы детства и приучать к ним своих отпрысков. Наверняка поэтому пломбир в моде.

NewsProm.Ru
интернет-издание

Натурально
и Вкусно!
Купино
пломбир
на сливках
NewsProm.Ru
интернет-издание

Привлекает пломбир, особенно на сливках, и приверженцев здорового образа жизни.

NewsProm.Ru
интернет-издание

NewsProm.Ru
интернет-издание

Сладость в мороженом – не главное. Среди его любителей есть и те, кто любит кисленькое. Выбор в этом направлении не менее богат, чем среди классического мороженого.

NewsProm.Ru
интернет-издание

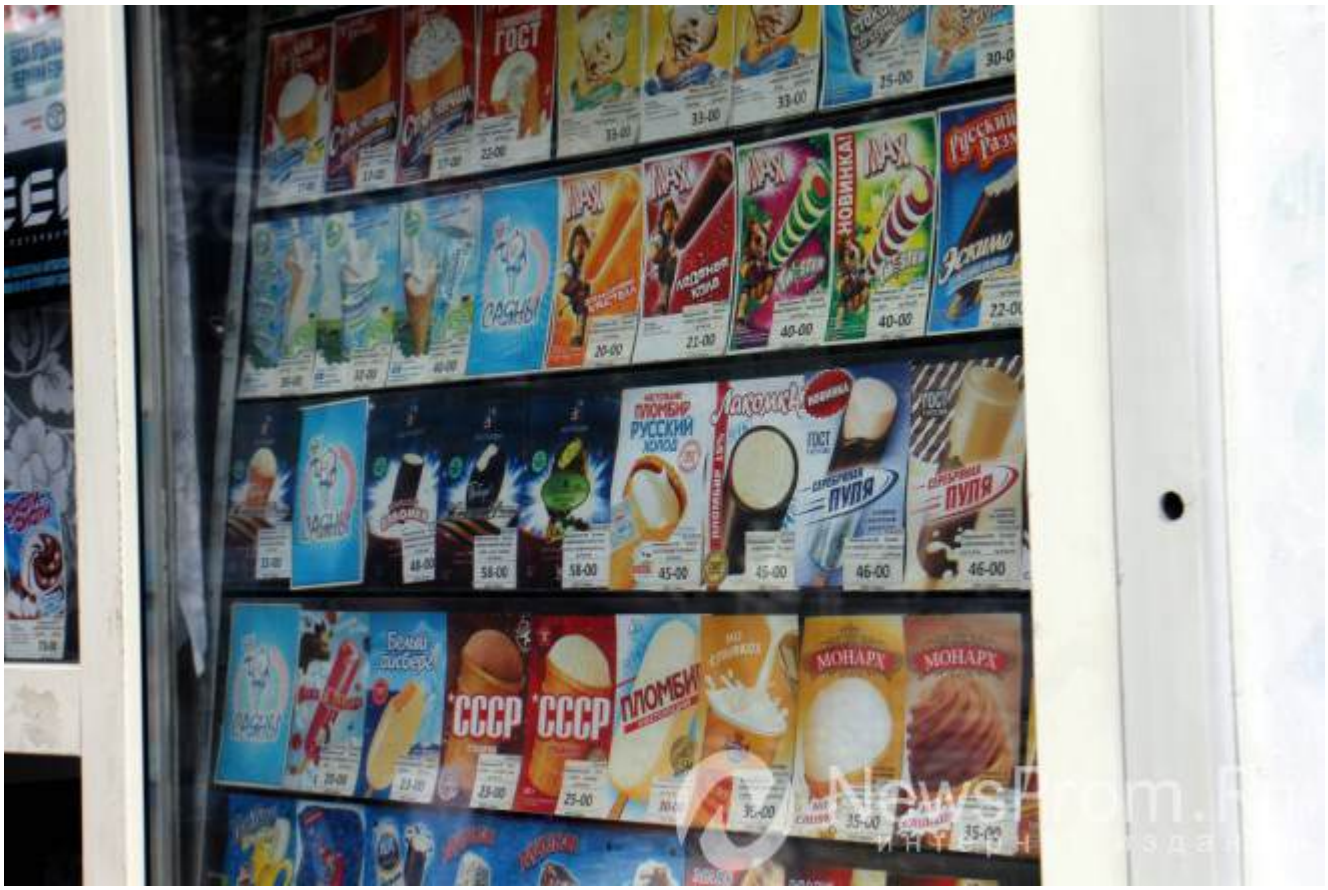
ГОСТ
НОВИНКА!
ПЛОМБИР
РУССКИЙ
ПУПЯ
СССР
СССР
ПЛОМБИР
МОНАРХ
МОНАРХ

Весенняя
Забава
ПЛОМБИР
ДВУХСЛОЙНОЕ
МОРОЖЕНОЕ
© tina wetta, IRecommend.ru

Сливочно-сырное
с голубым сыром

NewsProm.Ru
интернет-издание