Убийство хозяина АЗС в Тюмени: в момент нападения бизнесмен был в автомобиле

Стали известны некоторые подробности убийства тюменского бизнесмена Сергея Княжева, которое произошло около полудня 8 октября возле автозаправки по улице 50 лет Октября. По данным источника, пожелавшего остаться неизвестным, в момент нападения владелец заправки находился внутри автомобиля.

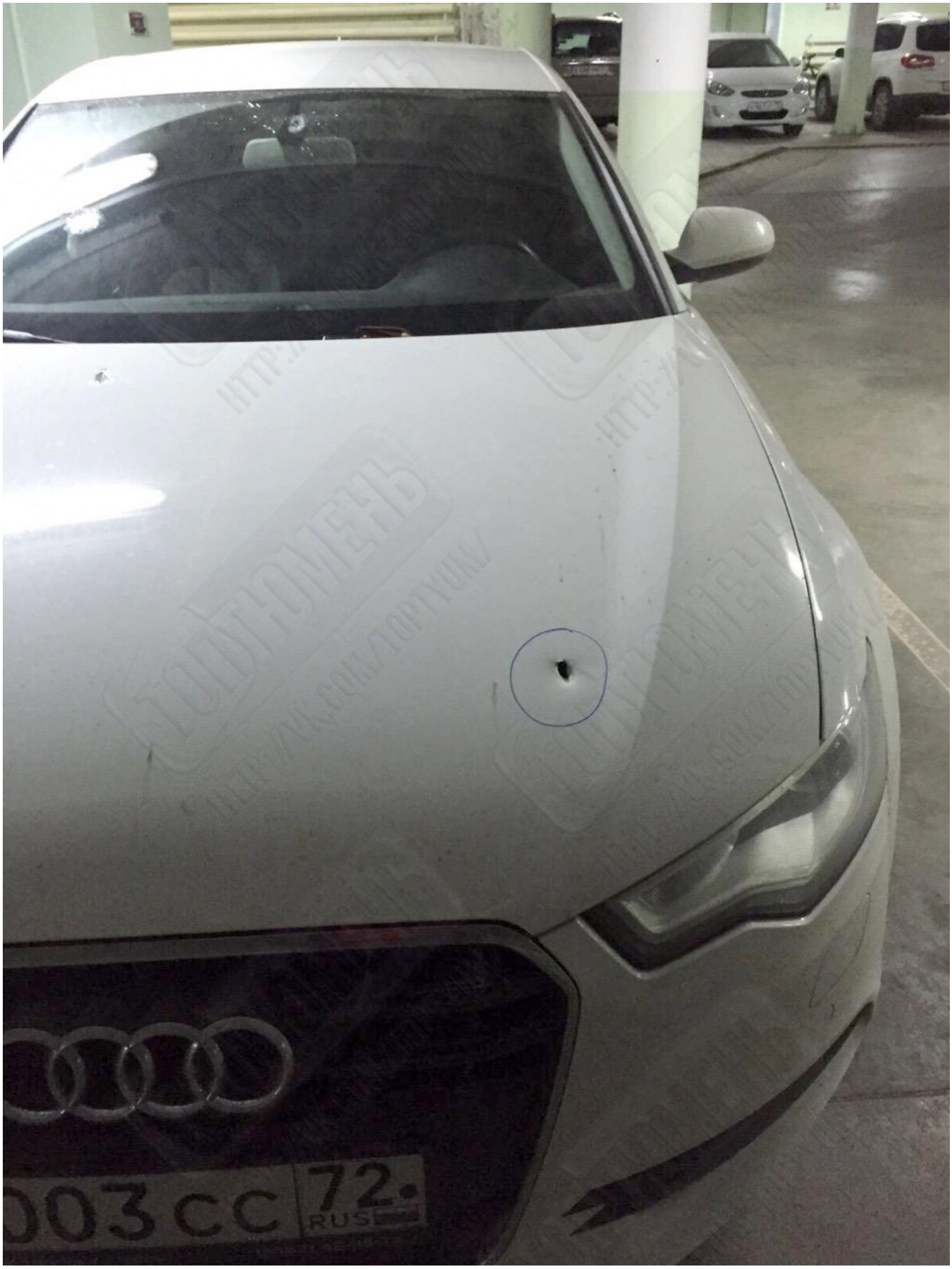

Как сообщил изданию «ТопТюмень» источник, Сергей Княжев находился в автомобиле, когда в него начали стрелять. Одна из пуль, в том числе, прошла через лобовое стекло. Еще несколько выстрелов произвел нападавший, когда бизнесмен выбрался из машины.

Всего, по информации правоохранительных органов, было произведено не менее девяти выстрелов из огнестрельного оружия, какого именно – пока не называется. От полученных ранений предприниматель скончался в автомобиле скорой медицинской помощи. Кроме того, с

ним находился еще один человек, он был при нападении ранен и доставлен в больницу.

В настоящее время органами следствия и сотрудниками полиции проводится комплекс следственно-оперативных мероприятий, направленный на установление личности лица, совершившего преступление. Возбуждены уголовные дела в отношении неустановленного лица, предусмотренные ч.1 ст.105 УК РФ (убийство) и ч.1 ст.222 УК РФ (незаконное приобретение и хранение боеприпасов), сообщает пресс-служба Следственного управления Следственного комитета России по Тюменской области.

Расследование преступления находится на контроле прокуратуры Тюменской области, а также на личном контроле начальника УМВД по Тюменской области Юрия Алтынова.

Как стало известно, Сергей Княжев в прошлом работал по линии уголовного розыска в Калининском РОВД. В последние годы руководил сетью АЗС в Тюмени.