Ямальская прокуратура проверила лифты и нашла более ста нарушений

Прокуратура, Ростехнадзор и департамент госжилнадзора Ямала проверили лифты в многоквартирных домах. Комиссия нашла 151 нарушение. В 2016 году заменены будут 38 лифтов.

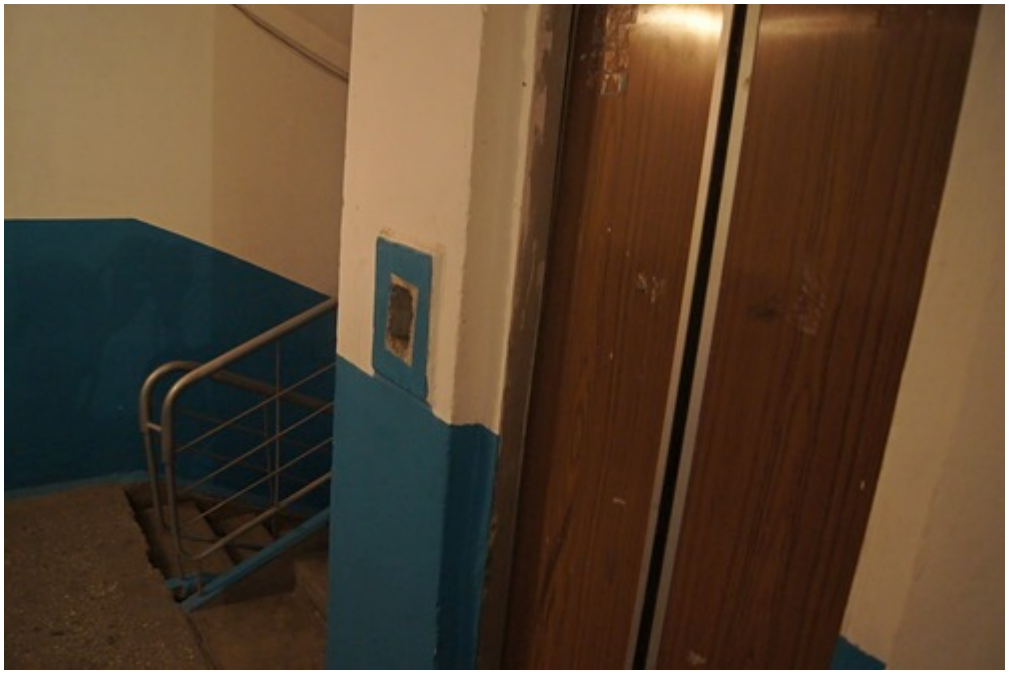

Всего комиссия проинспектировала 1127 лифтов. В результате проведенных проверок выявлены нарушения требований, установленных Минимальным перечнем услуг и работ, Техническим регламентом в эксплуатации 151 лифта. Из них 99 лифтов отработали назначенный срок службы и не имеют оценки соответствия. У 10 лифтов не заключен договор обязательного страхования гражданской ответственности. Шесть лифтов эксплуатировались с нарушениями Технического регламента, они отключены и законсервированы. Наибольшее количество лифтов, отработавших свой срок, находятся в Новом Уренгое.

В рамках региональной программы капитального ремонта многоквартирных домов до 2045 года планируется заменить 99 лифтов. На 2016 год это учтено и предусмотрено более 90 млн рублей на замену 38 лифтов, отработавших назначенный срок эксплуатации в данном муниципалитете.

Напомним, тотальная проверка лифтового хозяйства в регионах России началась после гибели нескольких человек в конце 2015 года.