Социальный видеоролик спасет тысячи детских жизней

Рекламное агентство «Восход» и HYPE Production при поддержке Уральского филиала компании «МегаФон» выпустили социальный видеоролик в поддержку благотворительного детского фонда «Мы вместе», спасающего ежедневно жизни детей с онкологией. Новый видео проект о заветном желании ребенка, которое существенно отличается от привычной детской мечты.

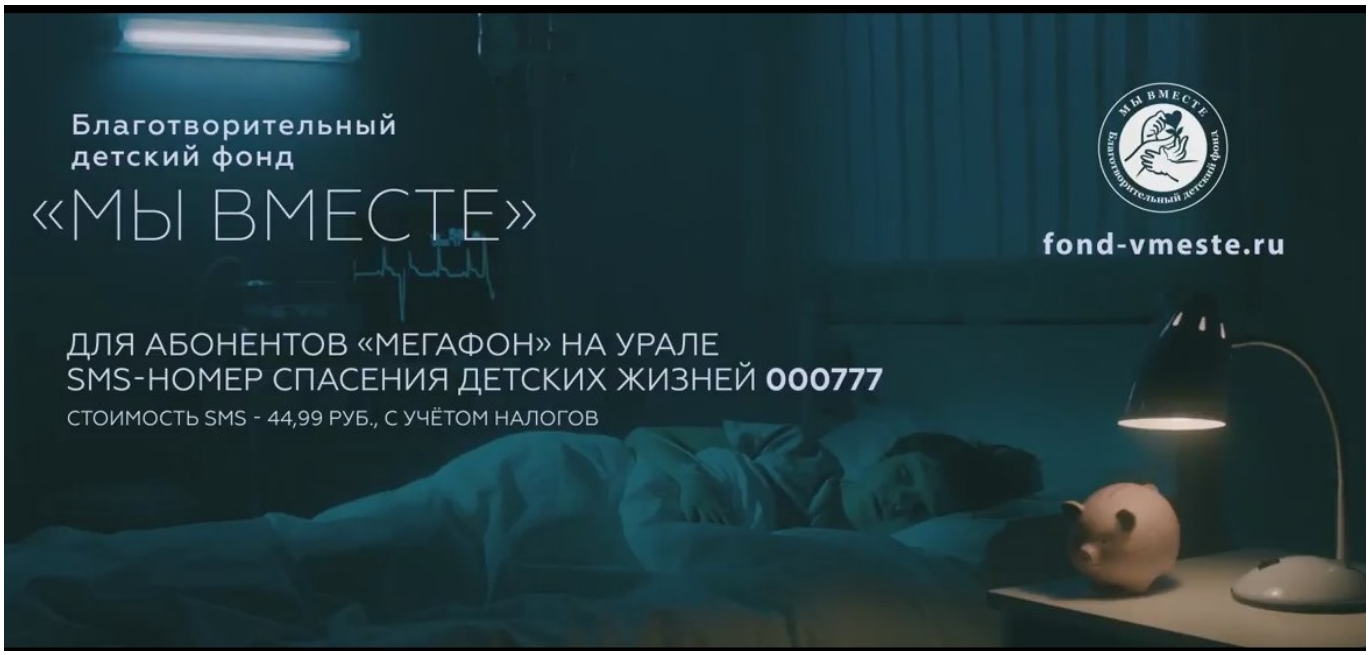

За 8 лет работы фонда «Мы вместе» было спасено более 2 000 детей из Свердловской области, многие детские клиники, дома ребенка и интернаты получили жизненно важную помощь. Онкология не выбирает пациентов по возрасту и социальному положению, зачастую, на лечение срочно требуется большая денежная сумма. Благодаря людям, неравнодушным к проблемам тяжелобольных детей, у подопечных фонда появляется шанс на выздоровление.

https://www.youtube.com/watch?v=dVyOy5FmvmI

Видеоролик демонстрирует, что мечты детей, страдающих тяжелым недугом, отличаются от повседневных желаний обычных малышей. Часто их жизнь зависит лишь от того, сколько денег окажется в копилке в момент, когда они так нужны для выздоровления.

Информационная справка
«МегаФон» на Урале – предоставляет услуги связи в 10 регионах: Свердловской, Челябинской,

Тюменской, Кировской, Курганской областях, Пермском крае, Республике Коми и Удмуртской Республике, Ханты-Мансийском и Ямало-Ненецком автономных округах. У «МегаФона» на Урале более 6 000 000 абонентов.