Подробности о «Фестивале соседей», который проведут для тоболяков в эту субботу тюменские и тобольские общественники.

В субботу 13 мая общественные организации Тюмени и Тобольска проводят в 15 микрорайоне города Тобольска первое мероприятие из цикла дворовых праздников «Фестиваль соседей».

Праздник проходит в рамках программы компании СИБУР «Формула хороших дел», организатор фестиваля Торгово-промышленная палата Тюменской области при поддержке Общественной палаты Тюменской области и Альянса социально-ориентированных некоммерческих организаций.

ТОРГОВО-ПРОМЫШЛЕННАЯ ПАЛАТА ТЮМЕНСКОЙ ОБЛАСТИ

СИБУР ГЕНЕРАЛЬНЫЙ ПАРТНЕР

ФОРМУЛА ХОРОШИХ ДЕЛ

ФЕСТИВАЛЬ СОСЕДЕЙ

МИКРОРАЙОН 15

13 мая 12:00

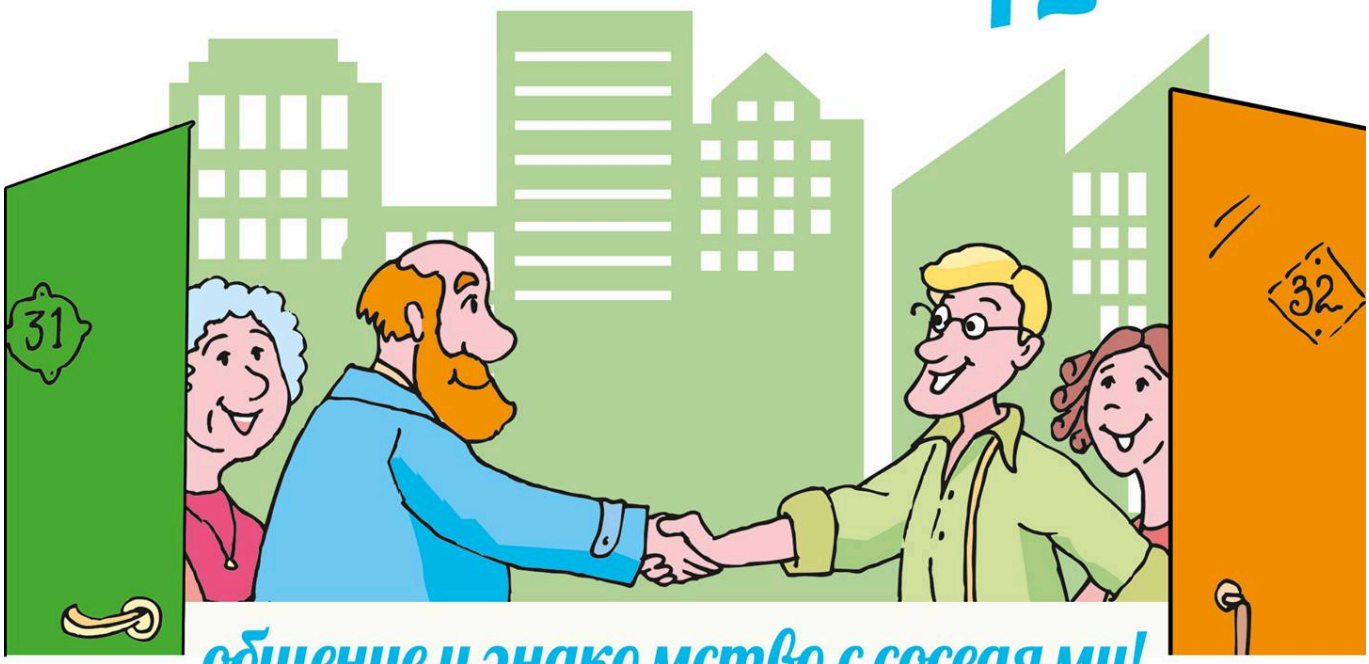

общение и знакомство с соседями!

КОНЦЕРТ И ВИКТОРИНА С ПРИЗАМИ
ПРОГРАММА ОТ УПРАВЛЕНИЯ МЧС
БЕСПЛАТНАЯ ЯРМАРКА-ОБМЕННИК
УГОЩЕНИЯ ДЛЯ ВСЕХ

ВЫСТАВКА И ПРОДАЖА HAND-MADE
ИГРОВАЯ ПЛОЩАДКА И АНИМАТОРЫ
МАСТЕР-КЛАССЫ И КОНСУЛЬТАЦИИ
КОНКУРС ХОББИ И ДАЧНИКОВ

vk.com/sosedi_72
ok.ru/ФестивальСоседей
fb.com/groups/292195961140565

8(3452)202-303
politreyd@bk.ru

Официальное открытие Фестиваля состоится в 13.00. Перед гостями выступят представители Администрации города, а так же руководители крупных общественных объединений, члены Общественной палаты Тюменской области, депутаты, представители служб защищающих жизнь и здоровье граждан, а так же управляющих компаний, ТСЖ и органов территориального общественного самоуправления. Как отмечают организаторы – «Фестиваль соседей» проходит для того, чтобы жители районов города могли узнать друг друга, подружиться и познакомиться с деятельностью муниципальных и региональных служб защищающих жизнь и здоровье граждан, а также узнать о полезных и нужных делах и проектах, которые проводят общественники, гражданские активисты и волонтеры из Тобольска и Тюмени.

Как отметил президент Торгово-промышленной палаты Тюменской области Эдуард Абдуллин, уже с 12.00 для всех желающих будут работать более двадцати интерактивных площадок. Среди них – площадка управления МЧС, на которой горожане на практике, ознакомятся с тем, как тушить огонь из огнетушителя, увидят, как происходит эвакуация населения в случае экстренных ситуаций, а также смогут посетить выставку противопожарного оборудования и защитной одежды, оценить, как устроены пожарные машины, поучаствовать в конкурсах и получить призы от Главного управления МЧС России по Тюменской области.

На площадке юридических консультаций от правозащитных организаций области горожане получат бесплатные правовые консультации от экспертов Общественной палаты Тюменской области, специалистов некоммерческих организаций «Октавиан», Тюменского регионального отделения «Финпотребсоюз», Центра общественного контроля в сфере ЖКХ. Весь праздник для детей и взрослых будет работать выставка старинной книги от Фонда «Земля сибирская», военно-патриотическая площадка, представленная тюменским клубом «Сибирские медведи» и тобольской общественной организацией «Россияне». Все гости смогут подержать в руках массогабаритные модели огнестрельного оружия разных стран мира и пройти мастер класс по боевой подготовке.

На выставке от Всероссийского общества автомобилистов желающим расскажут о правилах безопасности на дороге, также на этой площадке всех ждет конкурс по теме безопасности дорожного движения. Игры и конкурсы будут проводить для тоболяков и общественные организации объединяющие людей с ограниченными возможностями, которые организовали площадку инклюзивных игр и конкурсов. Посетители узнают, что такое баскетбол на колясках и велопробег вслепую. Организаторы площадки – общественные объединения «Вдохновение» и «Оптимист»;

На площадке Делового клуба «Молодежная финансовая инициатива» желающие всех возрастов смогут сыграть в увлекательные и обучающие настольные игры, такие как «Денежный поток» и «Коммерсант деньги». О возможностях разрешения конфликтов в семейной сфере жителям микрорайона расскажут специалисты Западносибирского центра медиации и права, а на площадке тюменского ТОСа «Матмасы» можно будет узнать, что такое территориальное общественное самоуправление и как зарегистрировать ТОС.

Провести время не только интересно, но и полезно гостям Фестиваля поможет бесплатная ярмарка-обменник одежды – Дармарка. Каждый сможет принести на площадку ненужные ему вещи и обменять их на нужные, которые принесли другие участники. Площадка организована Тюменской общественной организацией «Наше счастье 7-я» и гуманитарным складом города Тобольска.

«Фестиваль соседей» ждет гостей и на презентациях, которые подготовили тобольские

общественники. С образцами народного творчества гости смогут ознакомиться на выставке подготовленной общественной организацией «Тобольские ремесла», а также получат ценный опыт посетив мастер-классы Тобольского волонтерского центра и массу положительных эмоций, увидев питомцев общественной организации «Пес и Кот». Посетив фестиваль тоболяки станут участниками интерактивных площадок подготовленных семейным музейным центром «Камелёк», реабилитационным центром «Слово жизни», общественной организацией «Золотые купола» и другими.

Помимо интересных выставок, презентаций и интерактивных площадок гостей Фестиваля ждут угощения на площадке Тюменского социального проекта «Банк Еды», а для детей подготовлена часовая программа с аниматорами и ростовыми куклами!

Для развития добрососедских отношений на Фестивале пройдет соседский конкурс и викторина, после которых начнется концертная программа. Со своими номерами перед гостями праздника выступят коллектив «Конфети», Арт центр современного искусства «Тоника», военно-патриотические клубы «Сибирские медведи» и «Россияне», коллектив “Feuerwind” с красочным фаер-шоу, коллектив исторического танца «Дамы и кавалеры» и другие.

Десятки общественных объединений 13 мая представят гостям праздника презентации своих социальных проектов. Организаторы Фестиваля надеются, что жители города приняв участие в празднике станут активнее в социальной жизни и присоединятся к работе тобольских и тюменских общественных объединений – ведь если соседи будут друг с другом дружить, жить станет проще и веселее.

Председатель Альянса-социально-ориентированных некоммерческих организаций Тюменской области Михаил Мельцер, также подчеркнул, что вместе с общественными объединениями в празднике участвуют и социально-ответственные коммерческие организации. Жителей микрорайона на своих площадках будут ждать кинотеатр «Апельсинема», Toyota центр и детский центр «Страна чудес».

Оргкомитет и партнеры проекта уверены, что слоган фестиваля «Соседи – давайте жить дружно!» навсегда останется девизом микрорайона и всего города Тобольска.