# Алёна Водонаева заявила, что в Тюмени "следить за базаром в крови"

Известный певец Егор Крид ведет себя «не по-пацански». Об этом заявила экс-участница телепроекта «Дом-2» Алена Водонаева. Критичный пост был опубликован в Instagram-аккаунте уроженки Тюмени после того, как артист лейбла Black Star заблокировал ее в социальных сетях.

В начале своего послания модель сравнила певца с девушкой.

В тексте телеведущая выражает удивление, что артист перестал с ней общаться после публикации ее колонки в одном из журналов.

Также звезда знаменитой телестройки отметила, что раньше они с Кридом хорошо общались и даже совместно проводили время.

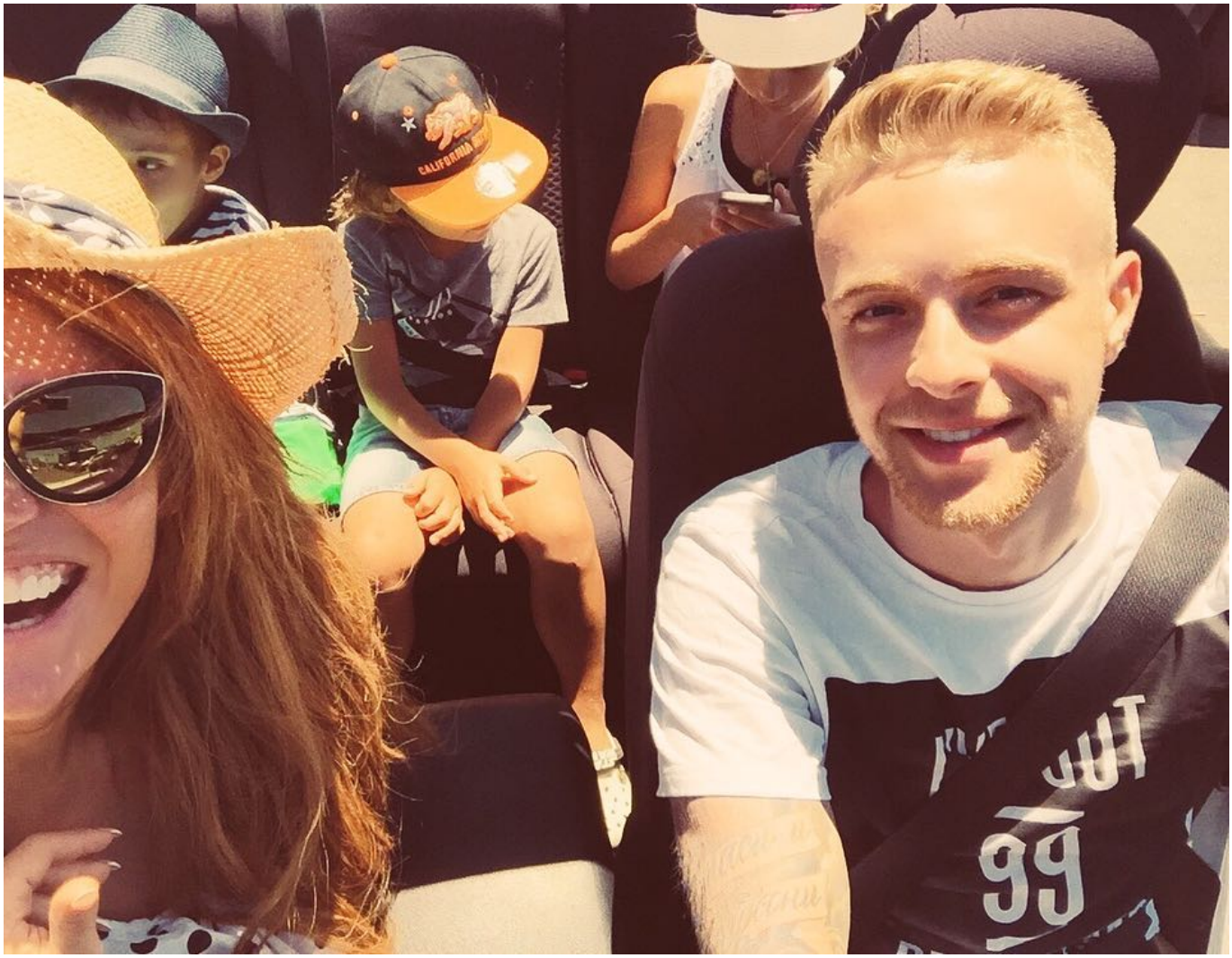


Большинство подписчиков телеведущей согласились с позицией Алены Водонаевой.