«Дом.ru» направит 100 млн рублей на резервирование сетей

Телеком-оператор «Дом.ru» продолжает проект по резервированию транспортных и магистральных сетей, чтобы обеспечить клиентам бесперебойный доступ к услугам связи.

В этом году работы пройдут в 28 филиалах, инвестиции в проект составят более 100 млн рублей. Самые большие объемы работ запланированы в Волгограде, Казани, Иркутске, Саратове, Томске, Перми и Красноярске.

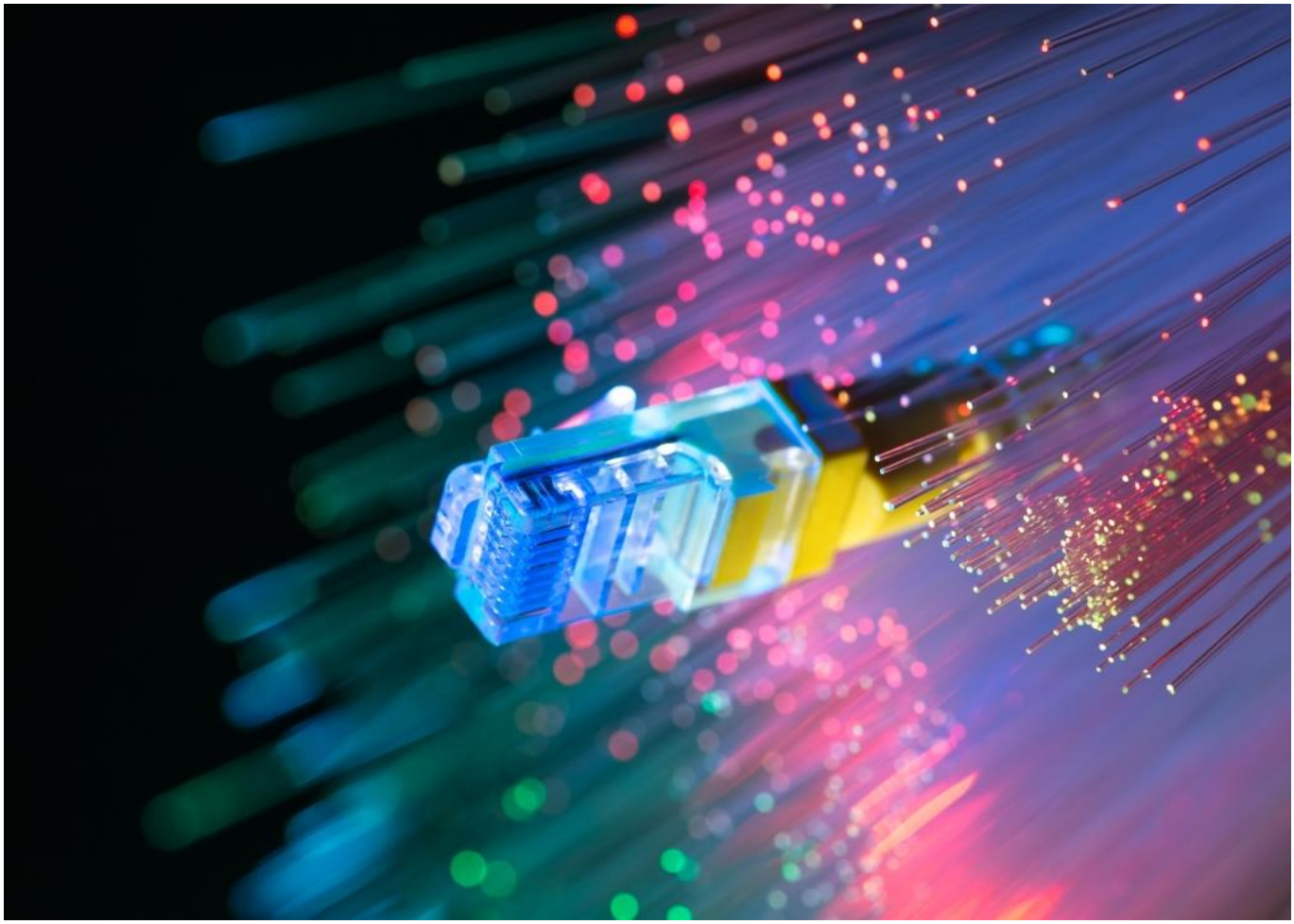

Для обеспечения надежности сети компания организует резервирование оптических линий связи более, чем на 180 участках сети. Объекты, которые будут зарезервированы в первую очередь, определяются с учетом данных систем технического учета и мониторинга сетей, анализа аварийности на этом участке в предыдущие годы, количества абонентов. «Дом.ru» строит резервные линии связи по запатентованной кольцевой схеме. Если на сети

случится авария, например, оборвется оптоволоконный кабель, то сигнал будет направлен абоненту по резервной линии связи или, иначе говоря, по другой стороне «кольца». В результате клиенты защищены от долговременного отключения доступа в сеть.